

AKCE

III/34711 Lučice – most ev.č. 34711-2

STAVEBNÍK:



Kraj Vysočina

Žižkova 1882/57

587 33 Jihlava

INVESTOR:

**Krajská správa a údržba
silnic Vysočiny**
příspěvková organizace



Krajská správa a údržba silnic Vysočiny, příspěvková organizace

Kosovská 1122/16

586 01 Jihlava 1

H

SOUŘADNICOVÝ SYSTÉM

: S-JTSK

VÝŠKOVÝ SYSTÉM

: Bpv

PDPS

VEDOUČÍ PROJEKTANT	Ing. Martin ŘEHULKA		 PROJEKČNÍ KANCELÁŘ PRIS spol. s r. o. OSO VÁ 20, 625 00 BRNO		
ZODPOVĚDNÝ PROJEKTANT	Ing. Bronislav ŠUSTR				
VYPRACOVAL	Ing. Kateřina MRHAČOVÁ				
KONTROLOVAL	Ing. Jiří ŠRUBAŘ				
KRAJ	VYSOČINA	STAVEBNÍK	Kraj Vysočina	DATUM	10/2022
AKCE	III/34711 Lučice – most ev.č. 34711-2			FORMÁT	
				MĚŘÍTKO	
				STUPEŇ	PDPS
				ČÍS. ZAKÁZKY	21199
				ARCHIVNÍ ČÍS.	H.1_ZE.pdf
PŘÍLOHA	ZÁBOROVÝ ELABORÁT			ČÍS. SOUPRAVY	ČÍS. VÝKRESU H.1

DOKUMENTACE
PDPS

Lučice – most ev.č.34711-2

ZÁBOROVÝ ELABORÁT

1. IDENTIFIKAČNÍ ÚDAJE MOSTU

Stavba:	Lučice – most ev.č.34711-2
Staničení:	-
Objekt č.:	SO 201
Název:	Most ev.č.34711-2
Objednatel dokumentace:	Krajský úřad Kraje Vysočina, Žižkova 1882/57, 586 01 Jihlava, IČO: 70890749
V zastoupení:	Krajská správa a údržba silnic Vysočiny, p.o. Kosovská 1122/16 586 01 Jihlava 1 IČO: 00090450
Správce propustku:	Krajská správa a údržba silnic Vysočiny, p.o. Kosovská 1122/16 586 01 Jihlava 1 IČO: 00090450
Zhotovitel dokumentace:	Projekční kancelář PRIS spol. s r.o. Osová 20 625 00 Brno IČO 46974806 vedoucí projektant - Ing. Martin Řehulka zodp. projektant - Ing. Bronislav Šustr
Komunikace	III/34711
Okres:	Havlíčkův Brod
Kraj:	Vysočina
Katastrální území:	Lučice [688282] a Skuhrov u Havlíčkova Brodu [749036]
Místo stavby:	V extravilánu mezi obcemi Lučicí a Skuhrovem na komunikaci III/34711 v km 8,954 provozního staničení v místě křížení s Kozineckým potokem.
Bod křížení:	Y= 671299.656 X= 1098689.192
Úhel křížení:	80,7°
Souřadný systém:	S-JTSK, B.p.v

2. NÁVRH ZÁBORU

Záborový elaborát je vypracován jako podklad pro majetkoprávní vypořádání pozemků dotčených stavbou „Lučice – most ev.č.34711-2“. Tyto pozemky se nachází v katastrálním území KÚ Lučice [688282] a Skuhrov u Havlíčkova Brodu [749036].

Jako podklad pro zobrazení hranic pozemků v záborovém elaborátu byla použita digitální kopie listu katastrální mapy dotčeného území. Dále byly pořízeny aktuální písemné informace o parcelách.

Do digitalizované katastrální mapy byla vložena situace stavby a provedeno ohrazení dočasného záboru. Dočasný zábor je plánován na dobu do jednoho roku. Obvod dočasného záboru byl stanoven tak, aby umožnil realizaci rekonstrukce mostu a zřízení zařízení staveniště. Stavba si vyžádá trvalý zábor částí přilehlých pozemků.

Písemná část elaborátu je tabulkově členěna dle čísel položek přiřazených jednotlivým plochám, přičemž každý průnik parcely se zábořem má vlastní položku. U jednotlivých položek v tabulce jsou také uvedeny výměry a způsob využití pozemku.

V Brně, 10/2022

Ing. Kateřina Mrhačová

Informace o parcelách KN

Údaje katastru nemovitostí

Platnost k: 15.02.2022 09:07

Okres CZ0631 Havlíčkův Brod
Kat.území 688282 Lučice

Obec 569062 Lučice

Parcela	487				
Výměra [m2]	3290	Výměra vypočtena	Graficky nebo v digitalizované mapě		
Druh pozemku	trvalý travní porost				
Způsob ochrany	zemědělský půdní fond				
Mapa	KMD - CHOTĚBOŘ, 8-9/14	Řízení	Z-1268/2010-601		
Kód BPEJ	Výměra				
75800	3290				
LV	Vlastník, jiný oprávněný	Char.	Spoluvl.podíl	Typ práv.vztahu	
509	Krepčík Josef, č.p. 36, 58235 Lučice			Vlastnické právo	
Parcela	520/2				
Výměra [m2]	2295	Výměra vypočtena	Graficky nebo v digitalizované mapě		
Druh pozemku	trvalý travní porost				
Způsob ochrany	zemědělský půdní fond				
Mapa	KMD - CHOTĚBOŘ, 8-9/14	Řízení	Z-1268/2010-601		
Kód BPEJ	Výměra				
72911	449				
75800	1846				
LV	Vlastník, jiný oprávněný	Char.	Spoluvl.podíl	Typ práv.vztahu	
600	Fikar Vít JUDr., č.p. 58, 58001 Radostín			Vlastnické právo	
Parcela	534				
Výměra [m2]	5759	Výměra vypočtena	Graficky nebo v digitalizované mapě		
Druh pozemku	trvalý travní porost				
Způsob ochrany	zemědělský půdní fond				
Mapa	KMD - CHOTĚBOŘ, 8-9/14	Řízení	Z-5199/2021-601		
Kód BPEJ	Výměra				
72911	9				
75800	5750				
LV	Vlastník, jiný oprávněný	Char.	Spoluvl.podíl	Typ práv.vztahu	
190	Rejnek Pavel, č.p. 197, 58235 Lučice		1/2	Vlastnické právo	
	Rejnek Vlastislav, č.p. 24, 58235 Lučice		1/2	Vlastnické právo	
Parcela	1589/1				
Výměra [m2]	18319	Výměra vypočtena	Graficky nebo v digitalizované mapě		
Druh pozemku	ostatní plocha	Způsob využití	silnice		
Mapa	KMD - CHOTĚBOŘ, 8-9/31	Řízení	V-3832/2017-601		
LV	Vlastník, jiný oprávněný	Char.	Spoluvl.podíl	Typ práv.vztahu	
187	Kraj Vysočina, Žižkova 1882/57, 58601 Jihlava			Vlastnické právo	
	Krajská správa a údržba silnic Vysočiny, příspěvková organizace, Kosovská 1122/16, 58601 Jihlava			Hospodaření se svěřeným majetkem kraje	

Informace o parcelách KN

Údaje katastru nemovitostí

Platnost k: 15.02.2022 09:08

Okres CZ0631 Havlíčkův Brod

Obec 569470 Skuhrov

Kat.území 749036 Skuhrov u Havlíčkova Brodu

Parcela 205/2

Výměra [m2] 1505

Výměra vypočtena Graficky nebo v digitalizované mapě

Druh pozemku lesní pozemek

Způsob ochrany pozemek určený k plnění funkcí lesa

Mapa KMD - CHOTĚBOŘ, 8-9/14

Řízení Z-16068/2011-601

Kód BPEJ

nebonitováno

LV Vlastník, jiný oprávněný

Char.

Spoluhl.podíl

Typ práv.vztahu

238 Jambor Jaroslav, č.p. 25, 58241 Skuhrov

1/2

Vlastnické právo

Jamborová Ludmila, č.p. 25, 58241 Skuhrov

1/2

Vlastnické právo

Parcela 205/7

K nemovitosti je zapsáno jiné věcné právo, poznámka nebo upozornění

Výměra [m2] 622

Výměra vypočtena Graficky nebo v digitalizované mapě

Druh pozemku trvalý travní porost

Způsob ochrany zemědělský půdní fond

Mapa KMD - CHOTĚBOŘ, 8-9/14

Řízení Z-16068/2011-601

Kód BPEJ

Výměra

77101

577

75800

45

LV Vlastník, jiný oprávněný

Char.

Spoluhl.podíl

Typ práv.vztahu

238 Jambor Jaroslav, č.p. 25, 58241 Skuhrov

1/2

Vlastnické právo

Jamborová Ludmila, č.p. 25, 58241 Skuhrov

1/2

Vlastnické právo

Parcela 205/9

K nemovitosti je zapsáno jiné věcné právo, poznámka nebo upozornění

Výměra [m2] 2701

Výměra vypočtena Graficky nebo v digitalizované mapě

Druh pozemku trvalý travní porost

Způsob ochrany zemědělský půdní fond

Mapa KMD - CHOTĚBOŘ, 8-9/14

Řízení Z-16068/2011-601

Kód BPEJ

Výměra

77101

827

75800

1874

LV Vlastník, jiný oprávněný

Char.

Spoluhl.podíl

Typ práv.vztahu

238 Jambor Jaroslav, č.p. 25, 58241 Skuhrov

1/2

Vlastnické právo

Jamborová Ludmila, č.p. 25, 58241 Skuhrov

1/2

Vlastnické právo

Parcela 206/1

Výměra [m2] 8710

Výměra vypočtena Graficky nebo v digitalizované mapě

Druh pozemku trvalý travní porost

Způsob ochrany zemědělský půdní fond

Mapa KMD - CHOTĚBOŘ, 8-9/14

Řízení Z-16068/2011-601

Kód BPEJ

Výměra

77101

7845

75800

865

LV Vlastník, jiný oprávněný

Char.

Spoluhl.podíl

Typ práv.vztahu

55 Novák Vítězslav, Leděčská 3026, 58001 Havlíčkův Brod

Vlastnické právo

Informace o parcelách KN

Údaje katastru nemovitostí

Platnost k: 15.02.2022 09:08

Okres CZ0631 Havlíčkův Brod
Kat.území 749036 Skuhrov u Havlíčkova Brodu

Obec 569470 Skuhrov

Parcela 221/1
Výměra [m2] 6133
Druh pozemku lesní pozemek
Způsob ochrany pozemek určený k plnění funkcí lesa
Mapa KMD - CHOTĚBOŘ, 8-9/23
Kód BPEJ
nebonitováno
K nemovitosti je zapsáno jiné věcné právo, poznámka nebo upozornění
Výměra vypočtena Graficky nebo v digitalizované mapě
Řízení Z-16068/2011-601
LV Vlastník, jiný oprávněný Char. Spoluhl.podíl Typ práv.vztahu
31 Kreuzmann Jindřich, č.p. 5, 58241 Skuhrov 1/2 Vlastnické právo
Kreuzmann Libor, č.p. 105, 58241 Skuhrov 1/4 Vlastnické právo
Růžičková Pavlína, Zahradnického 2946, 58001 Havlíčkův Brod 1/4 Vlastnické právo

Parcela 280/1
Výměra [m2] 2296
Druh pozemku lesní pozemek
Způsob ochrany pozemek určený k plnění funkcí lesa
Mapa KMD - CHOTĚBOŘ, 8-9/23
Kód BPEJ
nebonitováno
Výměra vypočtena Graficky nebo v digitalizované mapě
Řízení Z-16068/2011-601
LV Vlastník, jiný oprávněný Char. Spoluhl.podíl Typ práv.vztahu
235 Pecnová Dana, Rozňák 67, 58001 Knyk Vlastnické právo

Parcela 802/1
Výměra [m2] 18947
Druh pozemku ostatní plocha
Mapa KMD - CHOTĚBOŘ, 8-9/22
Způsob využití silnice
Řízení Z-16068/2011-601
LV Vlastník, jiný oprávněný Char. Spoluhl.podíl Typ práv.vztahu
104 Kraj Vysočina, Žižkova 1882/57, 58601 Jihlava Vlastnické právo
Krajská správa a údržba silnic Vysočiny, příspěvková organizace, Kosovská 1122/16, 58601 Jihlava Hospodaření se svěřeným majetkem kraje

PÚ 1449 / 2022 - 402
15.2.22 mvlm

Katastrální úřad -35-
pro Jihomoravský kraj
Katastrální pracoviště
Brno - město

21199

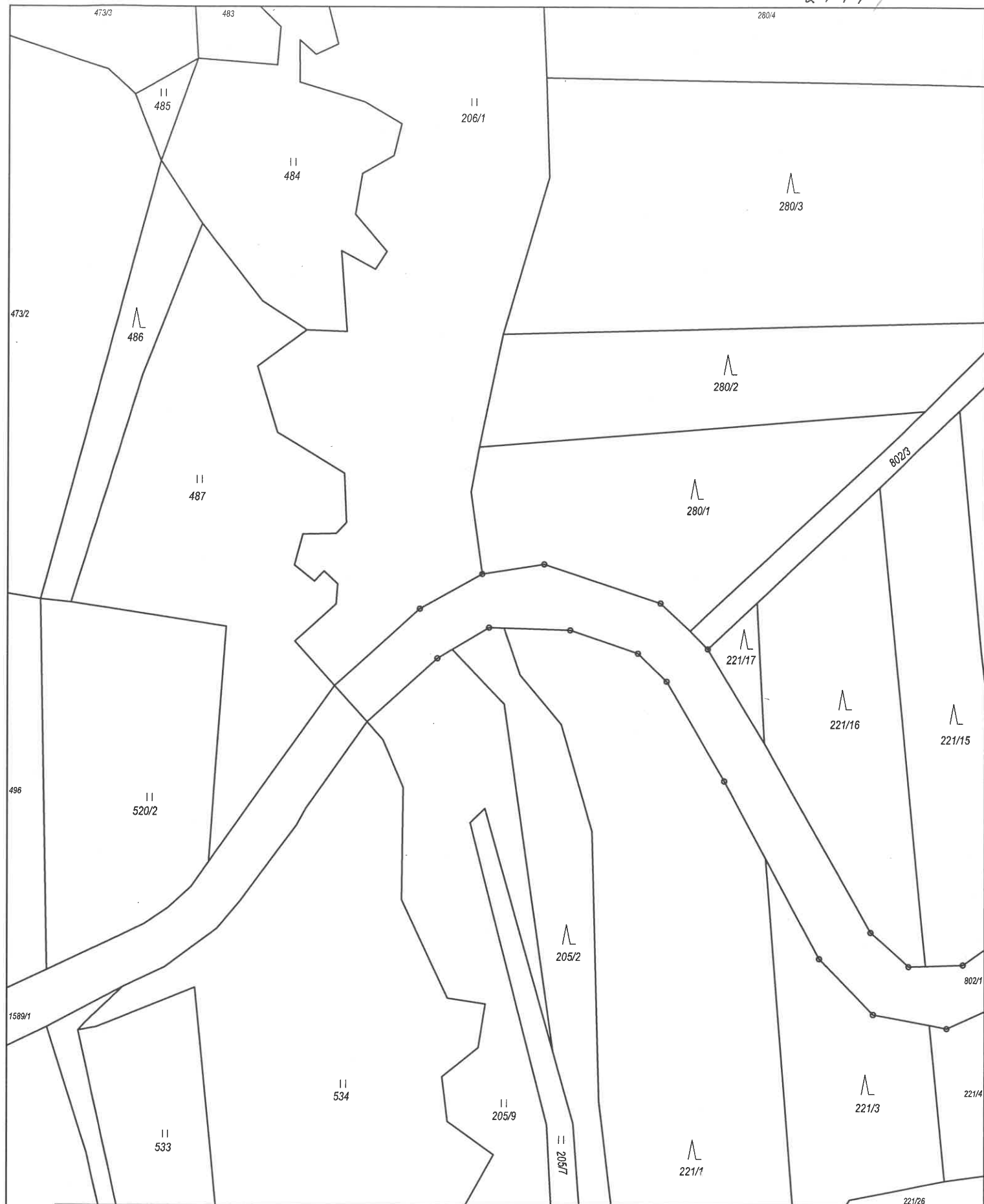

Katastrální úřad pro Vysočinu Katastrální pracoviště Havlíčkův Brod	Okres Havlíčkův Brod	Obec Skuhrov	Podpis <i>Meln</i> Číslo <i>PÚ 1449/2022-802</i> Razítko <i>Katastrální úřad -35- pro Jihomoravský kraj Katastrální pracoviště Brno - město</i>
Kat. území Skuhrov u Havlíčkova Brodu	Mapový list č. CHOTĚBOŘ 8-9/14	Měřítko platné pro rám 200 x 287 mm 1 : 1000	
KOPIE KATASTRÁLNÍ MAPY			
Stav k 15.02.2022 09:04:57	Vyhotožil Novotná Miroslava Ing.	Dne 15.02.2022 09:05:37	

Seznam LV a vlastníků DOTČENÝCH parcel KN a ZE

Obec: Lučice [569062]
 Skuhrov [569470]

Kraj: Vysočina

Kat. území: Lučice [688282]

Stavba: III/34711 Lučice – most ev.č. 34711-2

Skuhrov u Havlíčkova Brodu [749036]

č. pol.	Parc.č. dle KN	Výměra dle KN	Číslo LV	Vlastník	Hospodaření	druh pozemku	způsob využití	způsob ochrany	BPEJ (Výměra)	Katastrální území	Dočasný zábor do 1 roku	Trvalý zábor bez výkupu	Trvalý zábor s výkupem	Trvalý zábor věcné břemeno	Vlastnický podíl	Pozn.
											[m2]	[m2]	[m2]	[m2]		
1	487	3290	509	Krepčík Josef, č. p. 36, 58235 Lučice	-	trvalý travní porost	-	zemědělský půdní fond	75800 (3290)	Lučice [688282]	18					
3	534	5759	190	Rejnek Pavel, č. p. 197, 58235 Lučice Rejnek Vlastislav, č. p. 24, 58235 Lučice	-	trvalý travní porost	-	zemědělský půdní fond	72911 (9) 75800 (5750)	Lučice [688282]	10		37		1/2 1/2	
4	1589/1	18319	187	Kraj Vysočina, Žižkova 1882/57, 58601 Jihlava	Krajská správa a údržba silnic Vysočiny, příspěvková organizace, Kosovská 1122/16, 58601 Jihlava	ostatní plocha	silnice	-	-	Lučice [688282]		173				
7	205/9	2701	238	Jambor Jaroslav, č. p. 25, 58241 Skuhrov Jamborová Ludmila, č. p. 25, 58241 Skuhrov	-	trvalý travní porost	-	zemědělský půdní fond	75800 (1874) 77101 (827)	Skuhrov u Havlíčkova Brodu [749036]	22		18			Změna číslování parcel
8	206/1	8710	55	Novák Vítězslav, Ledčská 3026, 58001 Havlíčkův Brod	-	trvalý travní porost	-	zemědělský půdní fond	75800 (865) 77101 (7845)	Skuhrov u Havlíčkova Brodu [749036]	7		22			
11	802/1	18947	104	Kraj Vysočina, Žižkova 1882/57, 58601 Jihlava	Krajská správa a údržba silnic Vysočiny, příspěvková organizace, Kosovská 1122/16, 58601 Jihlava	ostatní plocha	silnice	-	-	Skuhrov u Havlíčkova Brodu [749036]		227				
ZÁBORY CELKEM											56	401	77			

SITUACE 1:100

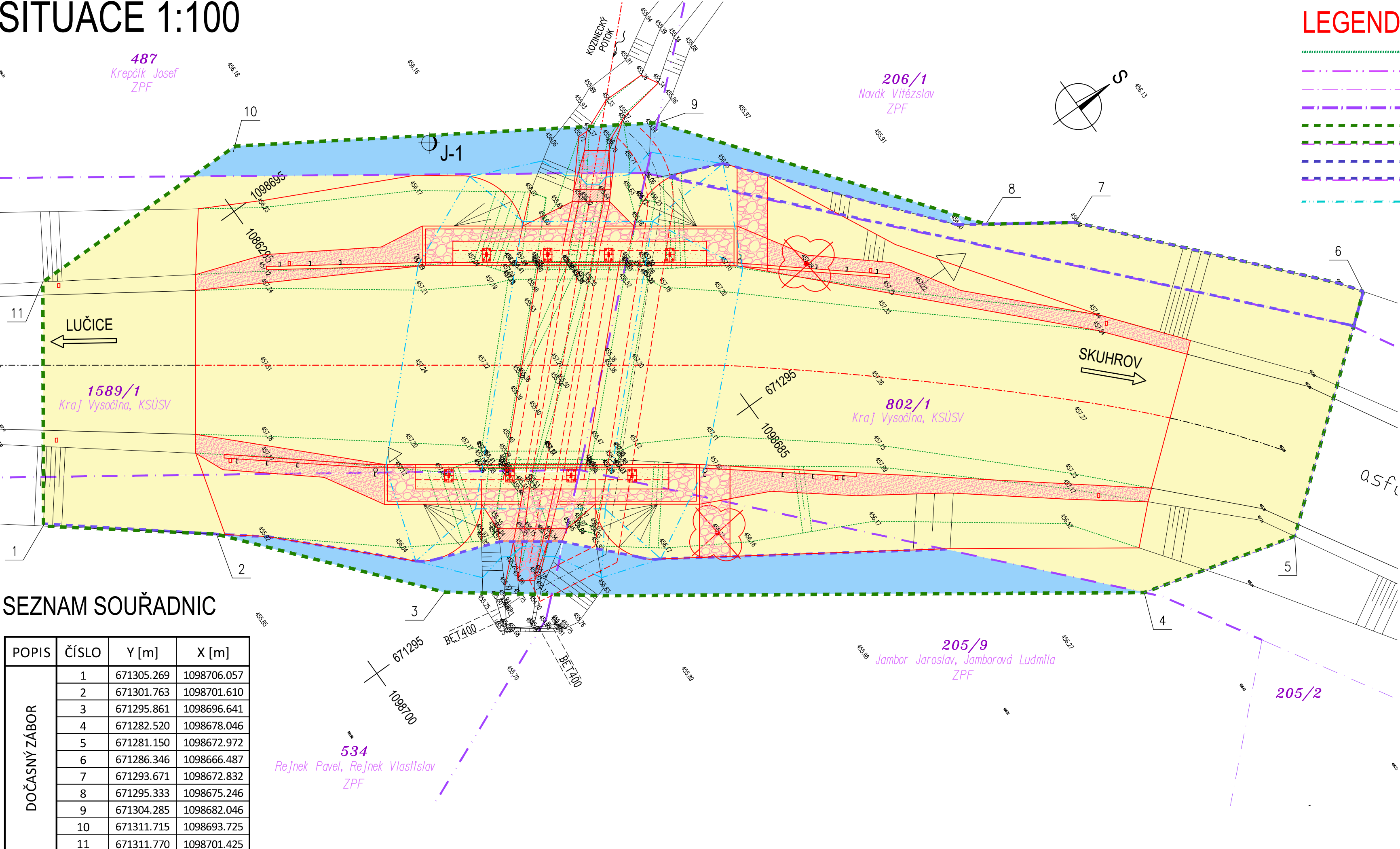

LEGENDA ČAR

- STÁVAJÍCÍ STAV
- HRANICE POZEMKŮ KN
- VNITŘNÍ HRANICE POZEMKŮ KN
- HRANICE KATASTRŮ
- HRANICE DOČASNÉHO ZÁBORU
- DOČASNÝ ZÁBOR VEDENÝ PO HRANICI POZEMKU
- HRANICE TRVALÉHO ZÁBORU
- TRVALÝ ZÁBOR VEDENÝ PO HRANICI POZEMKU
- HRANICE VÝKOPŮ

LEGENDA PLOCH ZÁBORŮ

- PLOCHA DOČASNÉHO ZÁBORU DO 1 ROKU
- PLOCHA TRVALÉHO ZÁBORU S VÝKUPEM

LEGENDA PLOCH

- ŘÍMSY
- ZPEVNĚNÍ KAMENEM DO BETONU
- ZPEVNĚNÁ KRAJNICE

LEGENDA OBJEKTŮ

SO 201 MOST ev.č. 34711-2

SEZNAM SOUŘADNIC

POPIS	ČÍSLO	Y [m]	X [m]
DOČASNÝ ZÁBOR	1	671305.269	1098706.057
	2	671301.763	1098701.610
	3	671295.861	1098696.641
	4	671282.520	1098678.046
	5	671281.150	1098672.972
	6	671286.346	1098666.487
	7	671293.671	1098672.832
	8	671295.333	1098675.246
	9	671304.285	1098682.046
	10	671311.715	1098693.725
	11	671311.770	1098701.425